# 大阪大学医学部同窓生で構成した専門医集団

# 大学病院レベルの診療とネットワーク

## エグゼクティブのためのプライベートクリニック

# 会員制健康サロン「カルナ・メドサロン」

ワイド

寛友会クリニックは会員制の健康サロン、「カルナ・メドサロン」の会員専用医院。平成18年大阪市福島区に開院し、7年目を迎えた。

コンセプトは「エグゼクティブのためのプライベートクリニック」で、会員向けに人間ドック検診や外来診療、電話での健康相談などの各種医療サービスを提供している。会員の多くは企業経営者や富裕層。完全予約制で待ち時間はゼロ、個室を利用し、プライバシー保護も徹底している。人間ドックは1日3組限定。高級ホテルさながらの専用個室で、ゆったりと落ち着いた雰囲気の中で受けられる。

最大の強みは大阪大学医学部同窓生で構成された専門医集団による大学病院レベルの診療とそのネットワーク。様々な分野の専門医とのつながりがあり、あらゆる疾患に対応できる。

医療法人寛友会 寛友会クリニック
橋弥 尚孝 院長

## 会員制で完全予約、待ち時間0
## 個室を利用しプライバシー保護

## 人間ドックは1日3組限定

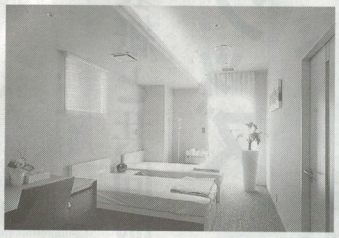

高級ホテルを思わせる専用個室

――貴院の経営理念について教えてください。

橋弥　日本の病院も近年多様化してきましたが、その中でも企業経営者や富裕層など特定の層向けに特化しているものはあまりありません。特に企業経営者には多忙な方が多く、一般の病院では並んで診療を受けるという言うのは難しい。またプライバシーもしっかり守られなくてはいけません。そういう方々によりスムーズに医療サービスを受けて頂く、それが当院の基本的なコンセプトです。そのため会員限定の完全予約制をとっています。

病院の使命として様々な層の方々に医療を提供する事はもちろん重要ですが、企業経営者の方々の健康を保つことは社会的にも有意義だと考えています。経営者が病気で長期療養と言う事になれば、その会社だけでなく、関係企業、取引先など社会に与える影響は測り知れないからです。それゆえ当院では予防医療に重点をおいています。会員様自身も健康意識の高い方が多いです。当院は会員様のプライベートクリニックとして、日常のちょっとした体調不良、健康不安を感じた際に、担当医にいつでも相談できます。さらに、病院の健診として医療機関で受けた検査結果についても、ご相談いただければ、当院の医師が分かりやすくご説明いたします。

――専門の個室を利用するなど、会員のプライバシー保護を徹底されておられます。

橋弥　会員の方々の性質上、当院では特にプライバシー保護を重視しています。有名企業の経営者の方々であれば健康面について頂く、それが当院の基本的なコンセプトです。また女性会員の場合、人間ドックの服装で誰かに会いたくないと思うときにも健康管理状況、身体データを常に把握し、長期的な健康状態や憧かな検査データの動きにも十分注意することで、いざというときに備えています。

――大阪大学大学院医学系研究科の森下教授をはじめ、権威ある医師のかしこのネットワークを利用することであらゆる分野の専門医の協力が得られます。その体制が整っていることは非常に大きな強みだと思っています。

橋弥　森下教授をはじめとする医師たちの協力により、胃カメラ以外の検査もすべて個室で行います。そもそもの検査で移動する必要もコンシェルジュが案内し、決して会員様同士が顔を合わせないよう配慮しています。

――貴院の特徴は。

橋弥　現在他の大学病院などでも人間ドックの早期発見・早期治療が目的ですが、当院のように健康管理状況、身体データを常に把握し、長期的な健康状態や憧かな検査データの動きにも十分注意することで、いざというときに備えています。

――貴院が提唱するアンチエイジングドックとは。

橋弥　従来の人間ドックは、癌や生活習慣病の早期発見・予防・早期治療が目的ですが、当院のアンチエイジングドックは、癌や生活習慣病の早期発見・予防・早期治療はもちろんですが、それに加えて、いかに健康で若々しくいられるかという観点から、様々な検査を行います。

例えば高血圧、つとっても、ストレスが原因なのか、塩分の取り過ぎなのか、睡眠不足なのかなど、様々な原因があります。

――貴院の医師の診療スタンスは。

橋弥　当院では、患者様の立場に立った医療を心がけています。

――貴院の特徴は。

橋弥　当院では、患者様の立場に立った医療を心がけています。

――貴院の特徴は。

橋弥　当院では、患者様の立場に立った医療を心がけています。

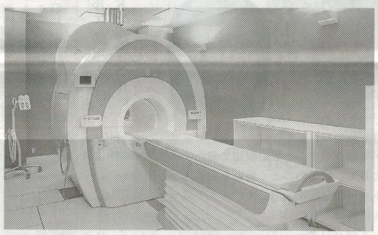

CT、MRIなどの検診設備は最高レベルが揃う

橋弥尚孝氏（はしや・なおたか）氏の略歴
平成8年大阪大学医学部卒業。大阪大学医学部附属病院内科研修医。9年国立大阪南病院（現　大阪南医療センター）循環器内科研修医。11年鉛環器内科レジデント。12年大阪大学大学院医学系研究科生体制御医学博士課程専攻。16年大阪大学医学博士学位取得。大阪大学医学部附属病院医員等を経て、23年医療法人寛友会　寛友会クリニック院長就任。
昭和45年7月5日生まれ。広島県福山市出身。43歳